

# SURÉLEVATION D'UNE MAISON À BORDEAUX (33)

Maitre D'ouvrage:

Privé

Adresse:

Privé

PHASE:Maquette

SS-PHASE: Coupe après-intervention

ECHELLE:1/50

DATE06/04/2020

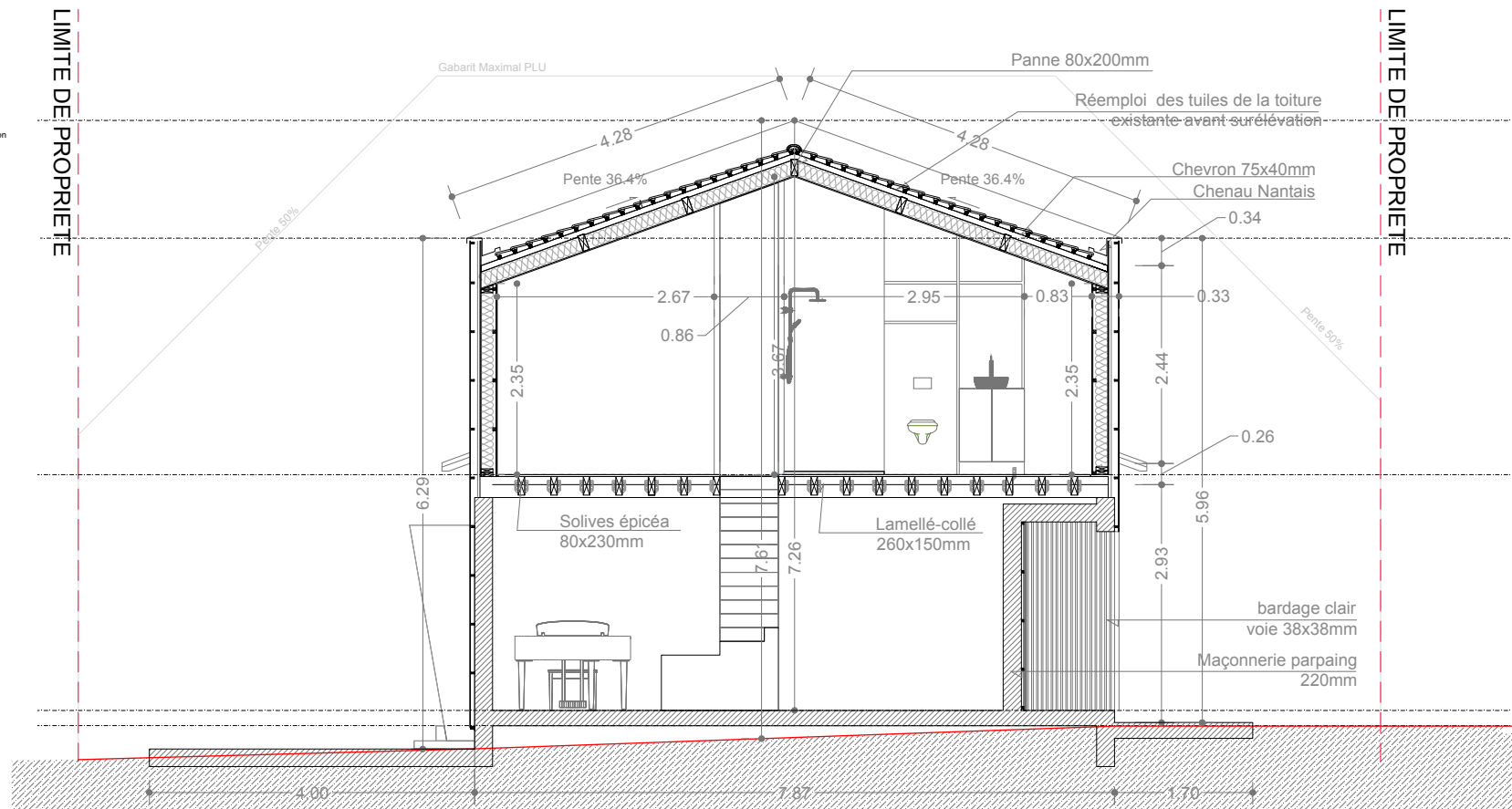

# SURÉLÉVATION D'UNE MAISON À BORDEAUX (33)

Maitre D'ouvrage:

Privé

Adresse:

Privé

PHASE:Maquette

SS-PHASE: Elévation Sud Après-intervention

ECHELLE:1/50

DATE06/04/2020

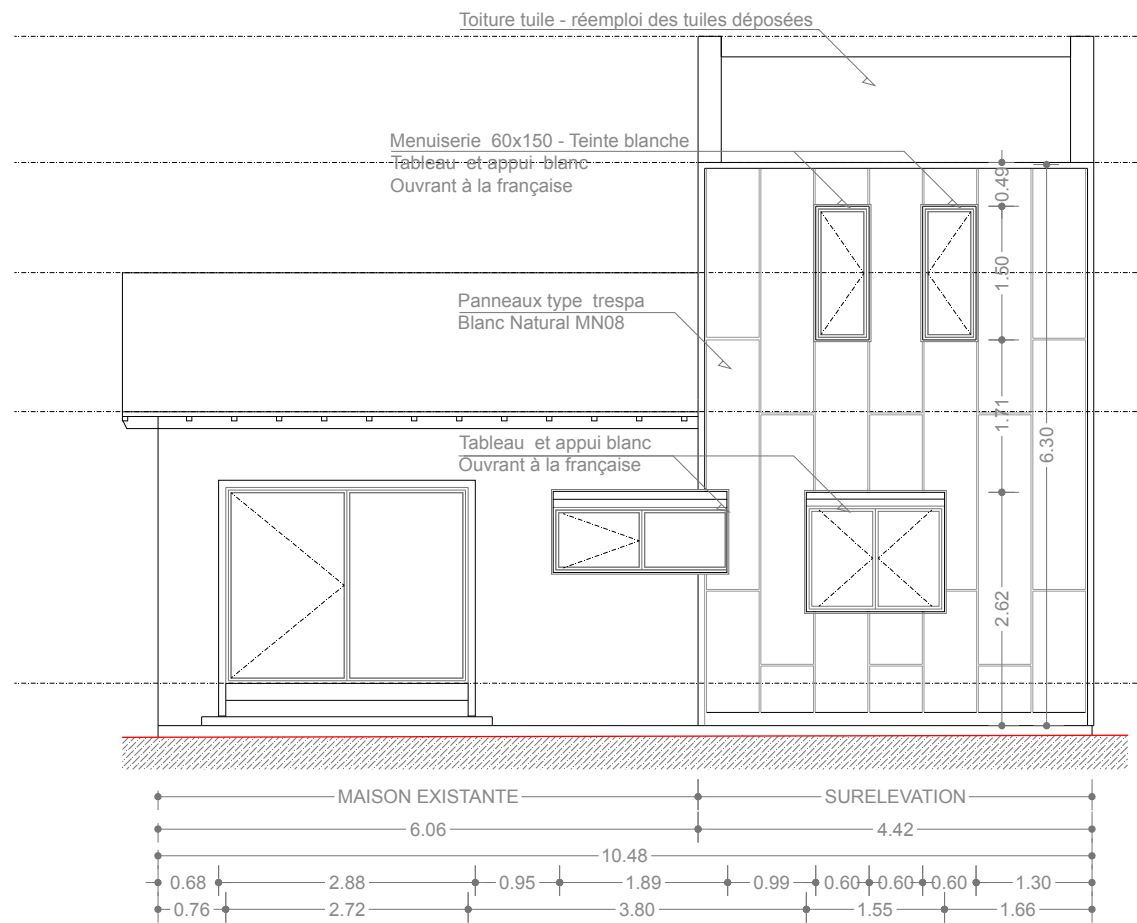

Elévation Sud

# SURÉLÉVATION D'UNE MAISON À BORDEAUX (33)

## RDC

Maitre D'ouvrage:  
 Privé  
 Adresse:  
 Privé  
 PHASE:Maquette  
 SS-PHASE: Plan RDC après -intervention  
 ECHELLE:1/50  
 DATE06/04/2020

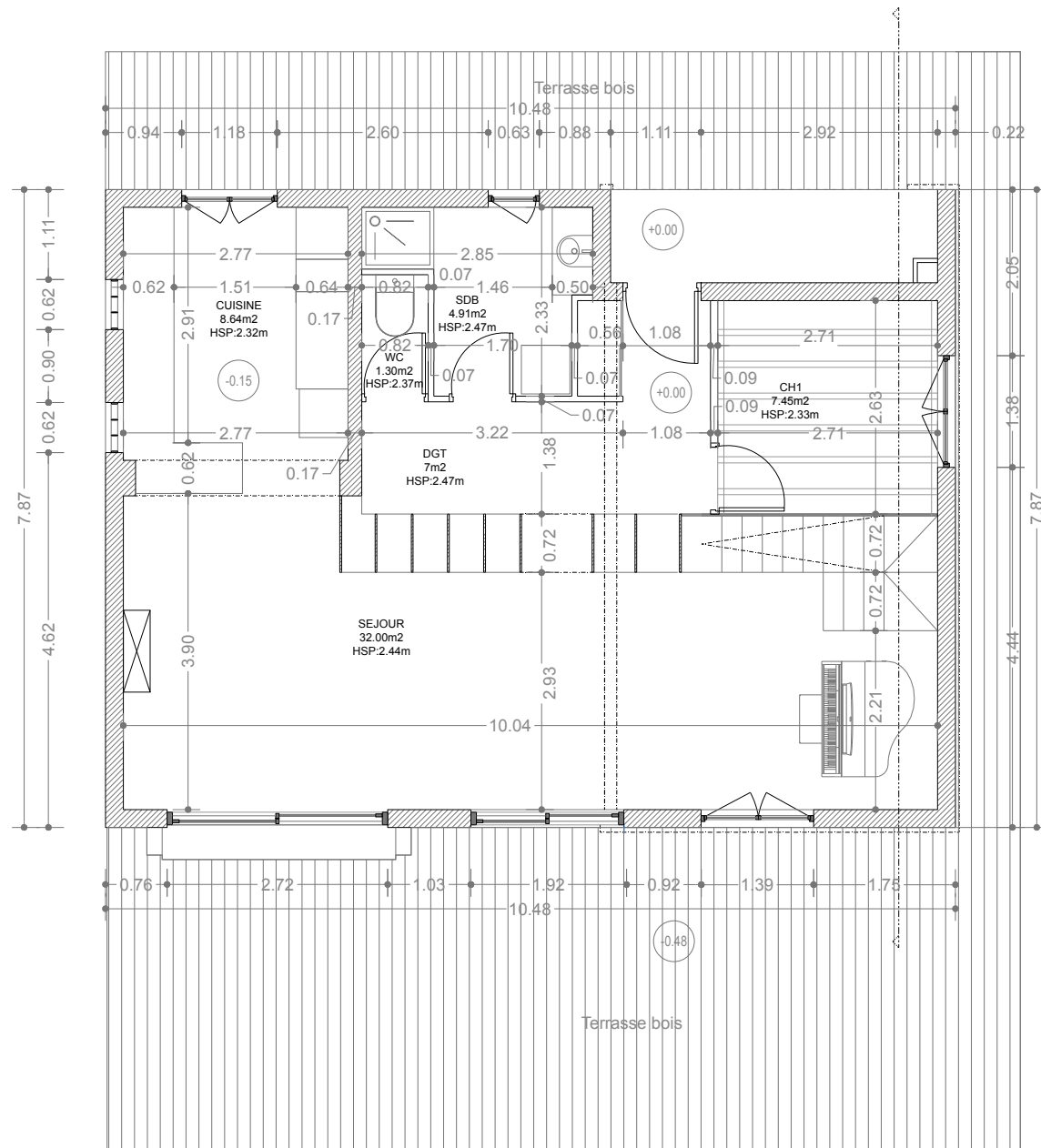

# SURÉLÉVATION D'UNE MAISON À BORDEAUX (33)

## R+1

Maitre D'ouvrage:  
 Prive  
 Adresse:  
 Prive  
 PHASE:Maquette  
 SS-PHASE: Plan R+1 après-intervention  
 ECHELLE:1/50  
 DATE06/04/2020

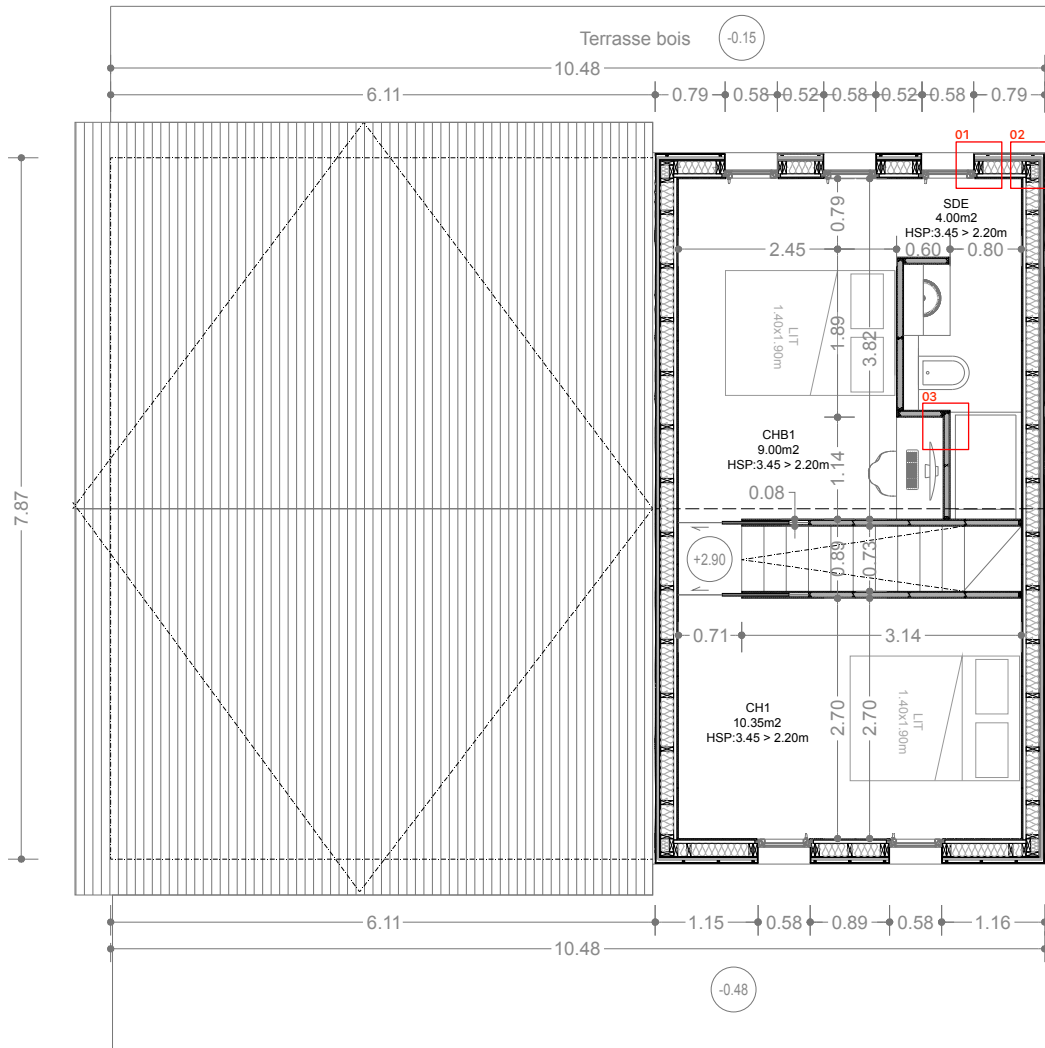

Détail 01\_1/5

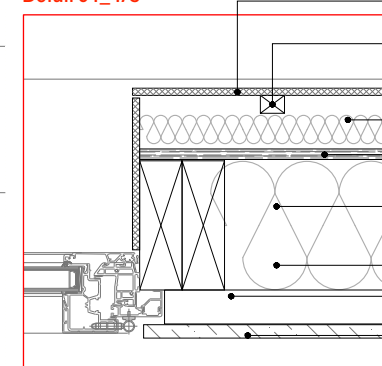

Panneau bardage  
trespa ou fundermax  
RAL 9010

Liteau 20x27mm

Isolation  
complémentaire  
Fibre de bois 40mm

Voile travaillant  
OSB 3 12mm

Isolation Fibre de  
bois 145mm

Structure MOB  
145x45mm

Rail ou liteau 38x38mm

CP pin 15mm tebopin  
élite

Détail 02\_1/5

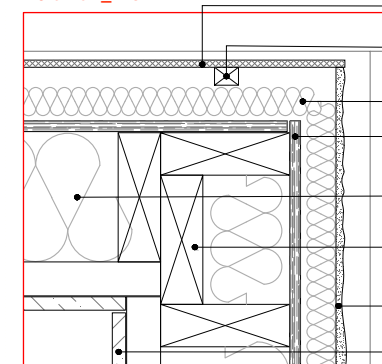

Panneau bardage  
trespa ou fundermax  
RAL 9010

Liteau 20x27mm

Isolation  
complémentaire  
Fibre de bois 40mm

Voile travaillant  
OSB 3 12mm

Isolation Fibre de  
bois 145mm

Structure MOB  
145x45mm

Enduit minéral RAL  
9010

CP pin 15mm tebopin  
élite

Détail 03\_1/5

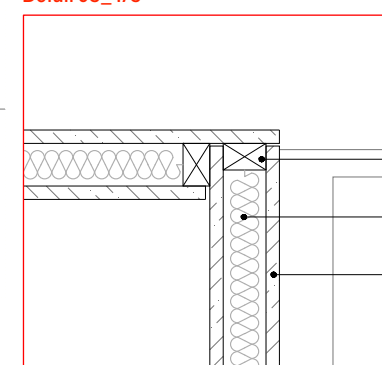

Structure pin  
48x60mm

Isolation Fibre de  
bois 40mm

CP pin 15mm tebopin  
élite